

מ"מ 10575/ג כפר כנא 11/31/99

משרד הפנים מהוו הצפון
חוק התכנון והבניה תשכ"ח 1965
ועד הפיקוח על הבניה
מס' 10575/ג
תאריך: 9.9.99
מס' 4553

מחוז הצפון
מרחב תכנון מקומי - מבוא עמקים
בסמכות הוועדה המחוזית

תכנית מס' 10575/ג
המהווה שנוי לתכנית מתאר מס' 5942/ג-כפר כנא (מאושרת)
ושנוי לתכנית מתאר מס' 8588/ג (בהליכי אישור) על אישור התכנית מס' 10575/ג
שנוי יעד הקרקע מחקלאי למגורים בלבד
מס' 4553 תאריך: 9.9.99

קנ"ם - 1:1250
המקום: כפר כנא - תחום שיפוט מועצה מקומית כפר כנא
גוש: 17397-חלקה: 56 - מגרשים: 56/9/1, 56/10/1

- מקרא -

- יזום התכנית: עליא דוב סבייה
ת.ז. 020641643-סל 06-6517939
מיקוד-16930
- בעל הקרקע: עליא דוב סבייה
ת.ז. 020641643-סל 06-6517939
מיקוד-16930
- עורך התכנית: מרעי מיקדאד - ארכיטקט
משרד רשם 63595-סל 06-6516624
משרד - מיקוד 16967
- שטח התכנית: 1.772 ד'
- חתימות -**
- יזום התכנית: *עליא דוב סבייה*
- עורך התכנית: *מרעי מיקדאד*
- בעל הקרקע: *עליא דוב סבייה*
- חתימת מועצה מקומית: *מרעי מיקדאד*
- מודד מוסמך: *מרעי מיקדאד*

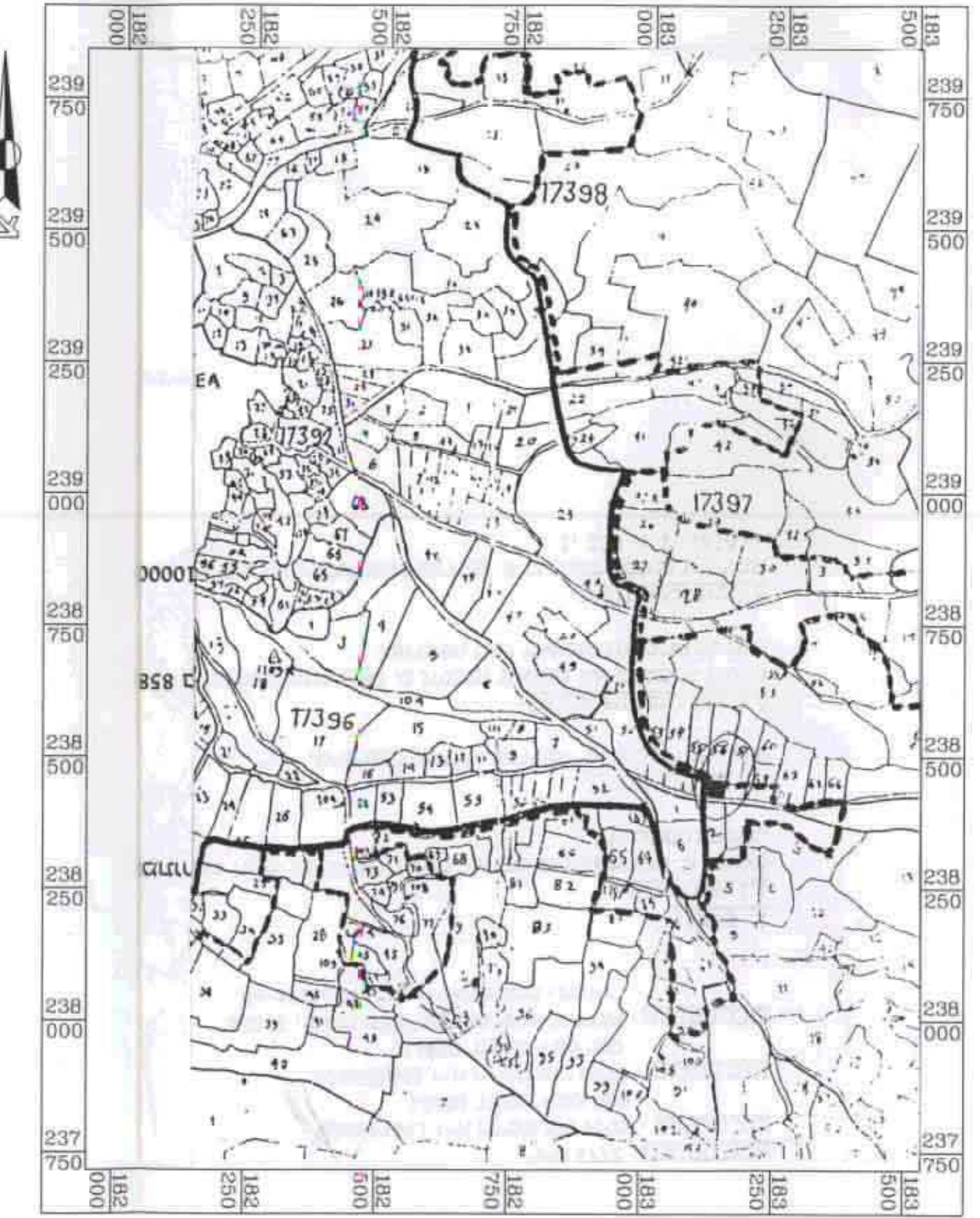

תרשים טביבה - קנ"ם 1:10000



תכנית מצב קיים - קנ"ם 1:1250

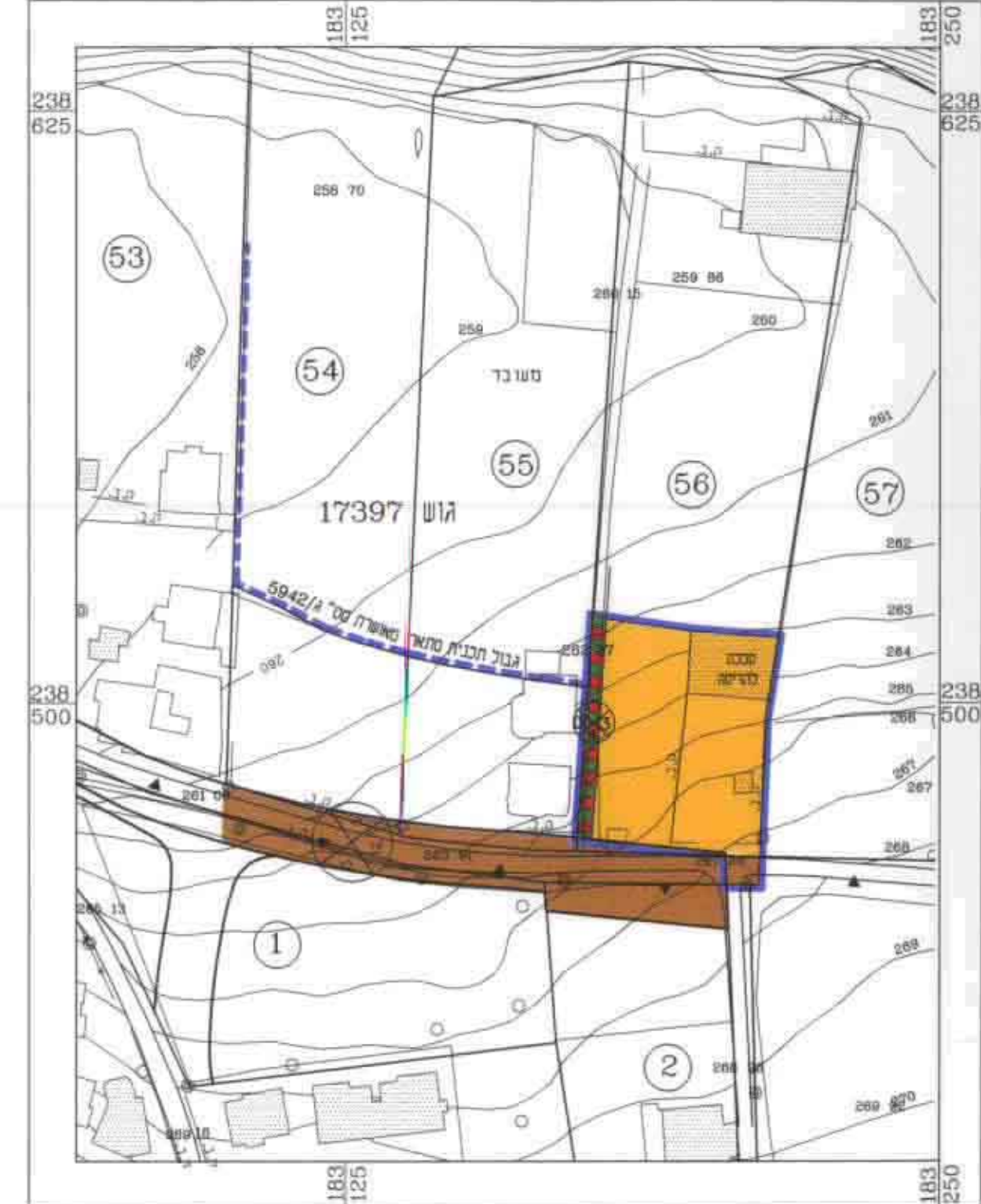

תכנית מצב מוצע - קנ"ם 1:1250

טבלת שטחים

מוצב	קיים	מוצב	מוצע
הקלאי	סה"כ	מגורים	דרך גישה
1772	1772	1624	148
100%	100%	91.65%	8.35%

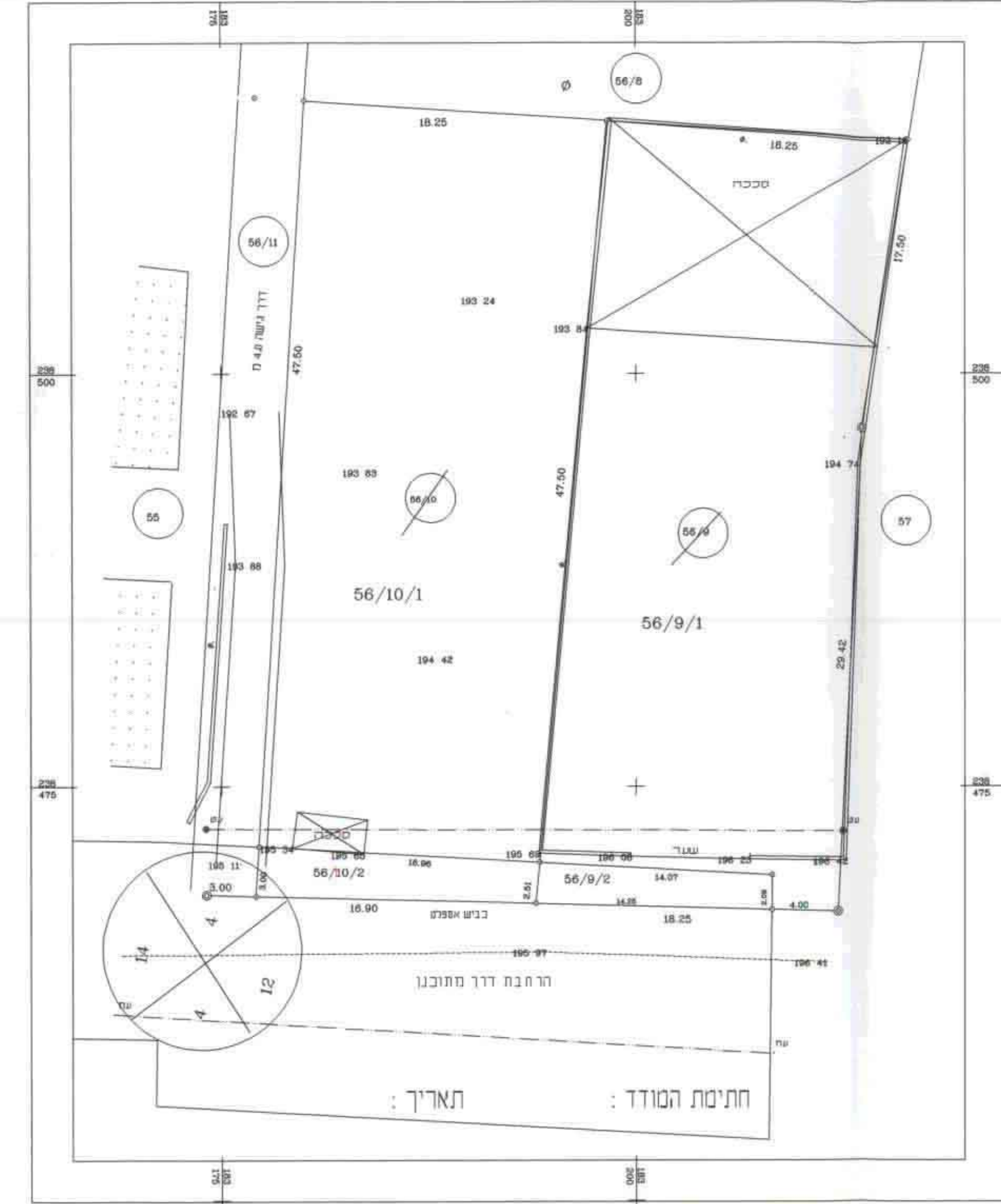

תכנית המגרשים - קנ"ם 1:250

טבלת בעלים לחלקה 56 - גוש 17397

חתימה	ת"ז	בעלים	שטח (מ ²)	היעוד	מס"מ
<i>עליא דוב סבייה</i>	2064164	עליא דוב סבייה	819	מגורים	56/9/1
<i>מוחמד חמד סבייה</i>	2029135	מוחמד חמד סבייה	805	מגורים	56/10/1
		מ.מ. כפר-כנא	33	הפרשה לדרך	56/9/2
		מ.מ. כפר-כנא	47	הפרשה לדרך	56/10/2
		מ.מ. כפר-כנא	190	דרך גישה	56/11
<i>עלי חסיה</i>	2061988	עלי חסיה	5150	חקלאי	58/8
<i>מוסא מוחמד סבייה</i>	5515209	מוסא מוחמד סבייה			
<i>מוחמד קאסם עיד</i>	2098811	מוחמד קאסם עיד			
<i>סעיד חדר סבייה</i>	2029145	סעיד חדר סבייה			
<i>אחמד חאלד מריד</i>	5099499	אחמד חאלד מריד			
<i>מוחמד חאלד מריד</i>	5038464	מוחמד חאלד מריד			