

השרון תשנ"ו  
 בניין 435 מצפה מצביות-גבוהים  
 קנה מידה 1 : 500

תעודת תכנון  
 735/95

דואר נכנס  
 עיריית אילת  
 יח' הנדסה  
 11-4-1995  
 לסיפוח

הועדה המקומית לתכנון ולבנין  
 אילת

המזכיר  
 20.9.95

המסמך  
 תוכנית מפורטת מס' 135/032  
 תכנון/השרון  
 תעודת תכנון  
 735/95

רצוננו להשיג את תוכנית מפורטת מס' 135/032-2-135/032-2-42 (137-1)

מחוז : הדרום  
 ספ' : באר-שבע  
 י"ד : אילת  
 ריש : 40011  
 חלקות : 192, 739  
 שטח התוכנית : 2,451 מ"ר  
 יוזם : אברהם עסאם - אילת  
 מנהל הפרויקט : משה גורן - אילת  
 אדריכל : משה גורן - אילת  
 חברה : אילת ק.ר. 33447

תאריך : 1993  
 נ"א : 1994  
 י"ב : 1994  
 פירוט : 1994

**מקרא:**

-  גבול תכנית
-  בניה קימת
-  איזור מגורים א מיוחד
-  שטח ציבורי פתוח
-  שביל להולכי-רגל
-  מספר הדרך
-  קו בנין
-  בוחב הדרך
-  גדר קימת
-  בניה קימת

בעל הקרקע  
 המשרד

תדשים צביה ק"מ  
 1 : 2500

שטח	שטח קיים	שטח חדש	סה"כ
75%	1845	606	2451
10%	230	167	397
5%	100	6	106
22%	536	22	558
100%	2451	0	2451



משרד המכירות וניהול הנכס  
 תל אביב-יפו  
 אישור חכירת מס' 2/1995  
 תאריך: 19/9/95

הודעה על אישור חכירת מס' 2/1995  
 משרד המכירות וניהול הנכס  
 תל אביב-יפו

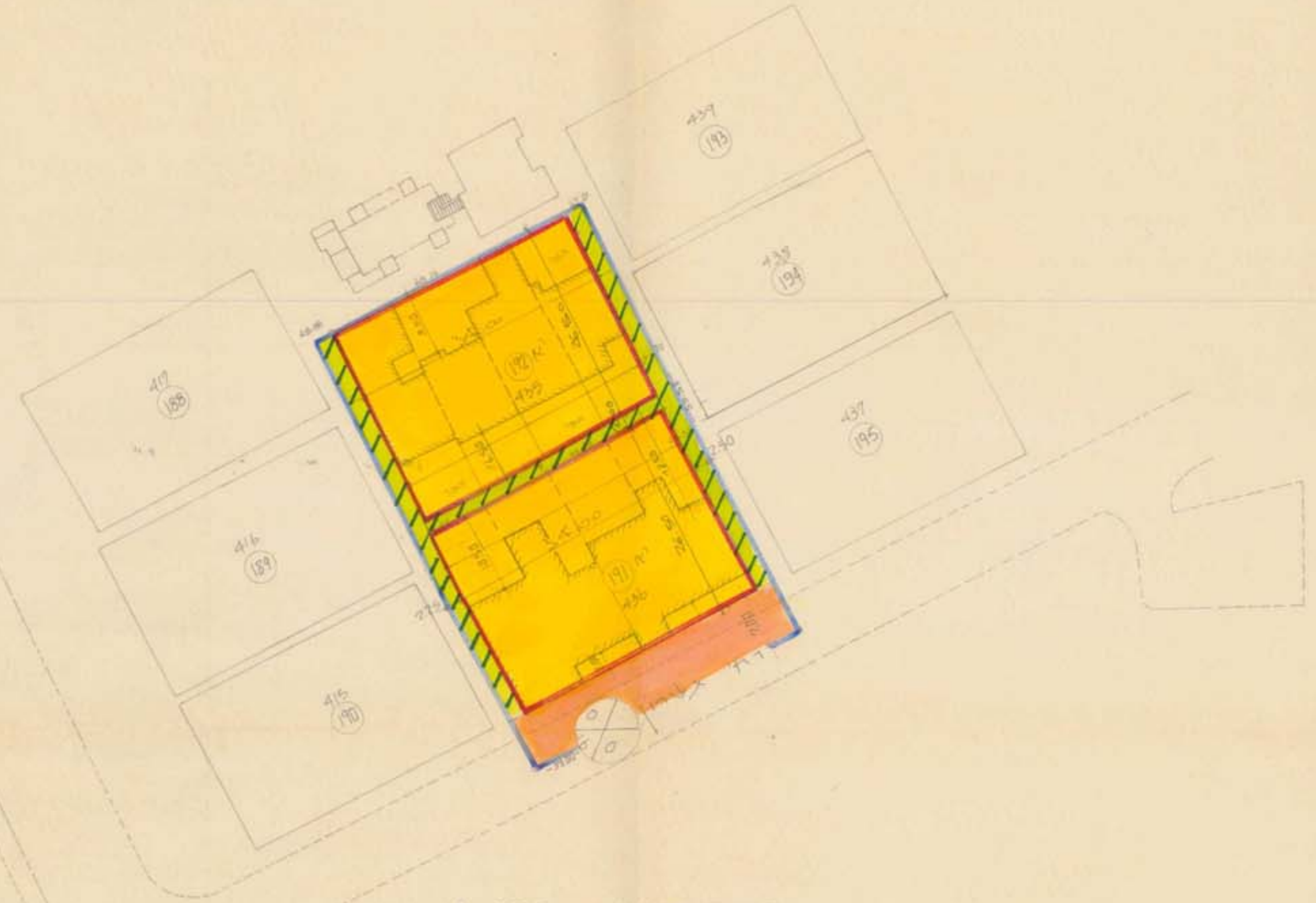

מצב-מוצע 1:500

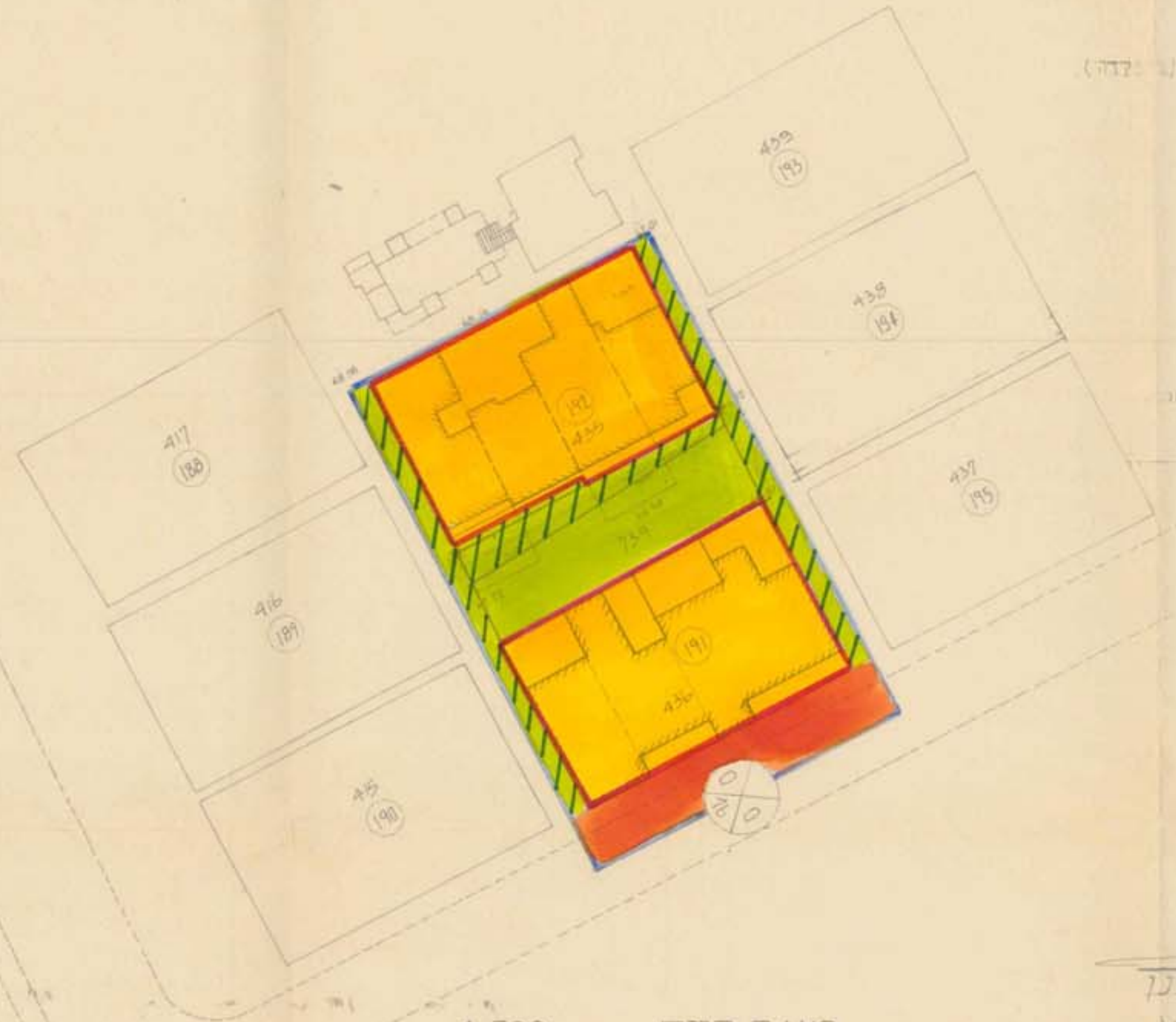

מצב קיים 1:500

לא לצרכי דישום  
 רשמי זכר (ר.י.) 7.12.92  
 קרי: בן-ציון מויד סוסקין סניף 836 אילת 07-333877