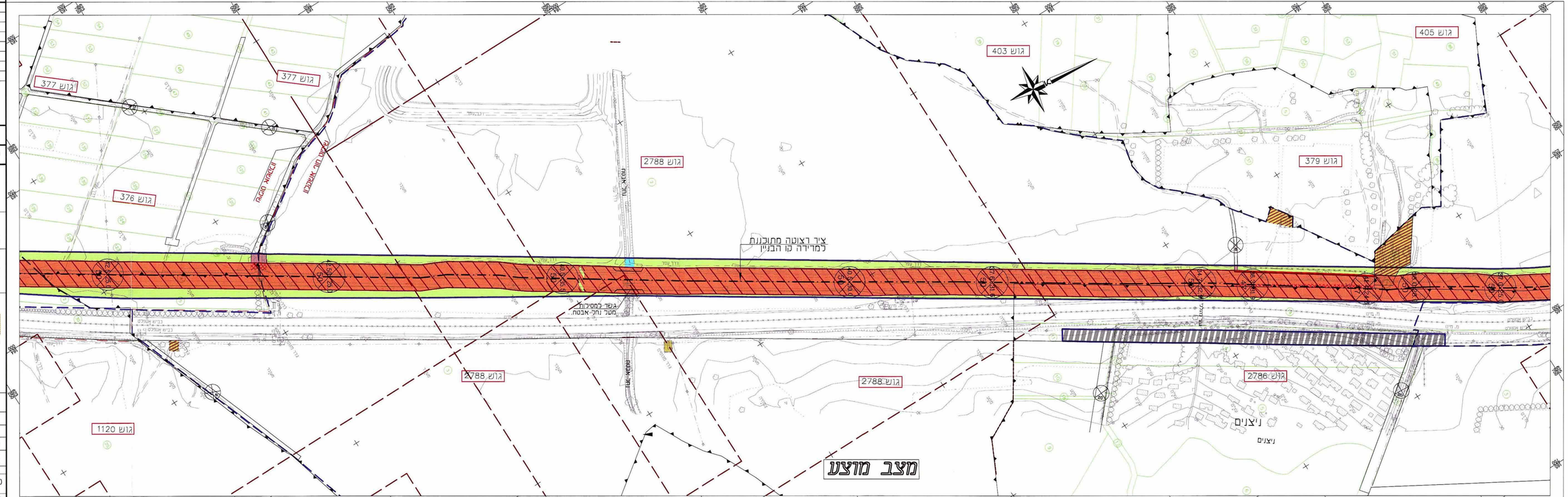

תאריך	תפוצה:

		למכרז	לעיון
			לביצוע
	תאריך		

רכבת ישראל
חטיבת התשתיות

תכנית מס"ד-282/02/6
הכפלת מסילה
אשדוד (עד-הכוס)-אשקלון

גליון מס" 3

ק"מ 900+146:-600+149

AMY-METOM LTD.
אמי-מטום מהנדסים ויועצים בע"מ
משרד ראשי: רחוב זבולון 8, ת.ד. 4579 מיקוד 31044
FAX: 04-866-95-66 טל: TEL: 04-866-97-77 נמל 19230
E-mail: ha-office@amymetom.co.il

מגיש המכרז:
רח' המרכבה 8, סנטטכ סנטר, קומה ב, אזה"תעלון-מיקוד 58812
FAX:03-550-0407 טל: TEL:03-550-0450 נמל 19870
E-mail: metom@netvision.net.il

מדד:	תכנן: שלום אידלס	שרטט: ליכי רזניק
	תאריך:	תאריך:
מנהל אגף הנדסה:		

המבצע אחראי לבדיקת התכנית והתאמתה באתר, על הקבלנים לבצע את כל עבודות ההריסה בזהירות על כל סעות אי אי ודאות.

קנה מידה: 1:2500	מס תכנית:		מס סידרת שטח
	מתכנן: 9/3	10	2186
	אגף תנועה:		

הערות: